



DOSSIER



Pimentel Piña & Asoc. L. A.
INGENIEROS CONTRATISTAS



Historia	05
Objetivo	05
Misión	07
Estructura	07
Experiencia	09
Calidad	09
Organización	10
Servicios	11
Personal	12
Contactos	13
Equipos y Maquinarias	14
Equipos de Zanjeado y Movimiento de Tierra	14-17
Obras	19
Obras de Protección	20
Obras Hidráulicas	21
Obras Viales	22-24
Edificaciones Residenciales y Comerciales	25
Edificaciones Institucionales	26
Centrales Telefónicas	27
Sites PCS para Comunicaciones	28, 29
Sites GSM para Comunicaciones	30-35
Sites BAR (Banda Ancha Rural) para Comunicaciones	36
Conductos Subterráneos	37-40
Instalación de Fibra Óptica y Cables Subterráneos	41

PIMPINA

Pimentel Piña & Asoc.
Copyrigh (C) 2016

Edición al cuidado de:
Arq. Robert Encarnación Fernández

Diagramación y Diseño Gráfico: Arq. Paola Pimentel

Santo Domingo, Distrito Nacional
República Dominicana
2016

EXCELENCIA EN LA CONSTRUCCIÓN
SATISFACCIÓN DE LOS CLIENTES
SER LÍDERES
AGRADECIMIENTO
RESPETO
SOLIDEZ
FORTALEZA



HISTORIA

En la segunda mitad de los años ochenta, la visión emprendedora le sirvió de motor a una pareja de jóvenes audaces para que decidieran unirse también profesionalmente con el fin de competir con las grandes firmas constructoras de la época que entonces fungían como contratistas de la Compañía Dominicana de telecomunicaciones CODETEL. Poco tiempo después, en el año 1990, quedó formalmente constituida una empresa cuyo desempeño refleja continuamente la obsesión con la perfección de sus fundadores: nace, Pimentel Piña & Asocs., C. x A.

Hoy nos sentimos muy orgullosos de ocupar un lugar privilegiado entre las más grandes compañías locales del sector de la construcción, posición lograda y frecuentemente reconocida por nuestra tenacidad al priorizar siempre la calidad en el servicio al cliente.

OBJETIVOS



La excelencia en la construcción siempre ha sido nuestro objetivo y con esto hemos logrado un equipo humano capaz de realizar los proyectos cumpliendo con todos los requisitos y especificaciones de nuestros clientes, basados en nuestra política de calidad.

CONTROL
DIRECCIÓN
ORGANIZACIÓN

ESTRUCTURA

Nuestra empresa tiene sus bases en una sólida estructura, que a su vez es flexible a los continuos cambios producto de las crecientes demandas sociales, tecnológicas y económicas de nuestros tiempos.

Contamos con una moderna plataforma computacional automatizada que da soporte a las áreas de contabilidad, diseño, presupuesto y estimado de costos, operaciones y ventas, además de programas de alta tecnología que nos permiten diseñar y rediseñar estructuras e infraestructuras que forman parte de los proyectos que llevamos a cabo, no sin antes haber analizado y determinado las acciones de mitigación que el desarrollo de estos proyectos pueda ejercer al medio ambiente.

Nuestros proyectos tienen su base de operaciones en las oficinas centrales, desde las cuales se brinda todo el soporte técnico, administrativo y logístico requerido durante la ejecución de toda obra a sus instalaciones en campo.

Nuestro personal técnico y profesional es un conjunto en donde se entremezclan la experiencia que sólo se obtiene a través de los años y los conocimientos en nuevas tecnologías, dinamismo y tenacidad de sus integrantes. Ellos juntos logran el máximo rendimiento de la amplia flota de equipo pesado con que cuenta nuestra empresa, la cual está amparada por un moderno y completo departamento de operaciones, para el desarrollo sostenido y continuo de toda obra.

MISIÓN

Lograr la satisfacción de nuestros clientes, que demandan servicios en la consultoría, desarrollo y ejecución de proyectos con los más altos estándares de calidad y cumpliendo con los parámetros de costos y tiempos que señalen los documentos contractuales, utilizando procesos y tecnología de punta dentro de un ambiente de mejoría continua y el respeto a la ética personal y profesional.

CONSTRUCCIÓN
INSTALACIÓN
ADMINISTRACIÓN
PROGRAMACIÓN
INSPECCIÓN
PRESUPUESTOS
ESTUDIOS
INGENIERÍA



EXPERIENCIA

La experiencia es nuestra mayor fortaleza y nuestros clientes nuestro mejor aval. Poseemos un conocimiento importante en las actividades relacionadas con la construcción de centrales telefónicas, sites para EPS, GPS y construcciones subterráneas, edificaciones, desarrollo habitacionales, proyectos de infraestructura.

Esta experiencia garantiza un servicio al cliente a precios competitivos, dentro de tiempos reducidos y con un alto nivel de calidad, lo que permite identificarnos como una empresa altamente confiable.



CALIDAD

Nuestra calidad se basa en el apoyo de ingenieros, técnicos y asesores de reconocida trayectoria y el parque de maquinarias y equipos a nuestra disposición, con el fin de organizar, dirigir y controlar hasta su completa terminación el trabajo encomendado para el logro de los objetivos del cliente.

Nuestra habilidad para ejecutar proyectos con más rapidez utilizando los recursos que tenemos a nuestra disposición, involucrandonos cada vez en proyectos de más envergadura.

ORGANIZACIÓN

Contamos con profesionales dedicados a la construcción, con una amplia experiencia en el desarrollo de proyectos de obras civiles en general.

Actualmente nuestro recurso humano se perfila de la siguiente manera:

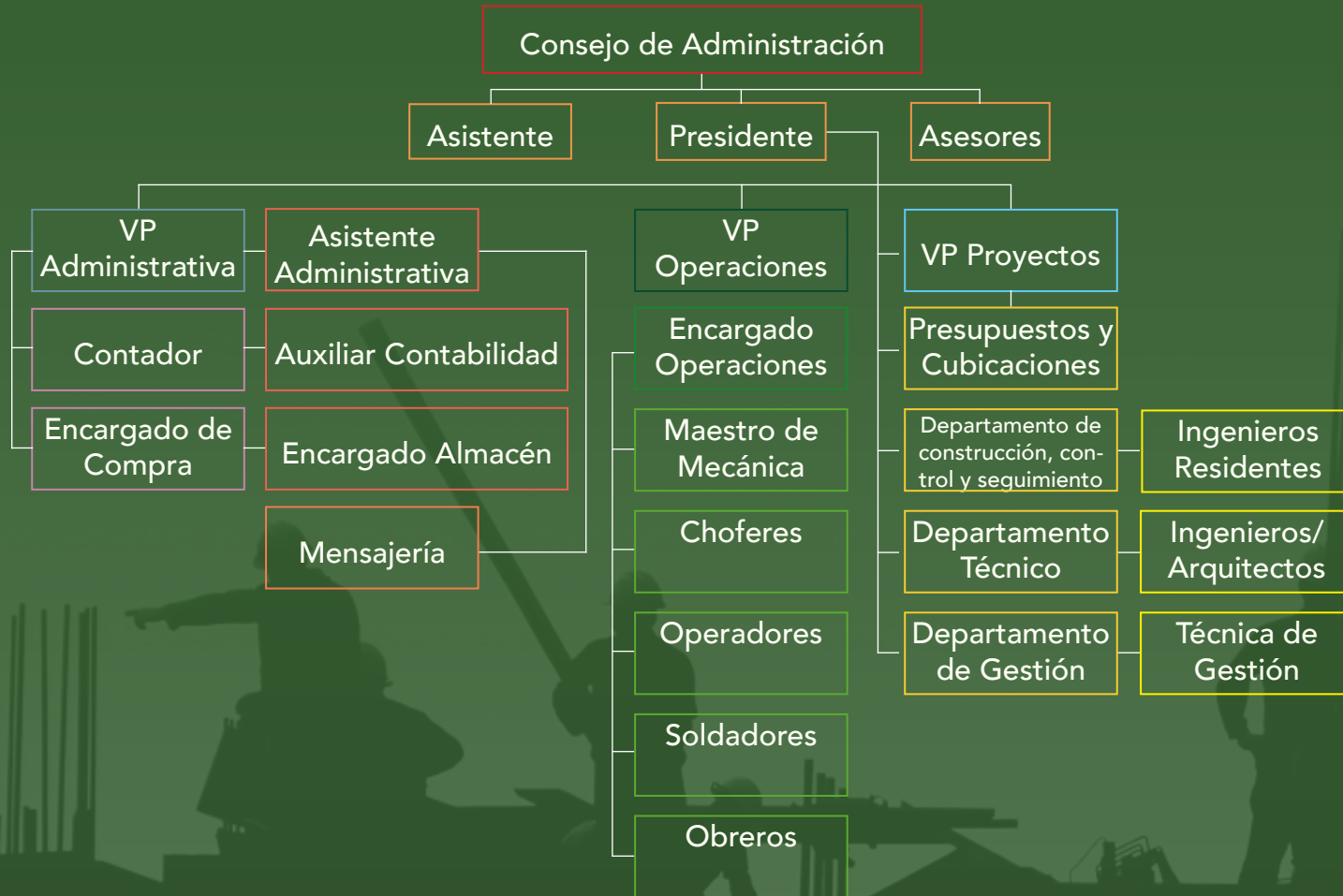

PROFESIONALES
DEDICACIONES
RESPECTO
EXPERIENCIA
DIGNIDAD
ÉTICA

SERVICIOS

Actualmente ofrecemos los servicios de:

- Construcción de acueductos
- Construcción de Drenajes
- Construcción de Obras de Protección
- Sites para comunicaciones
- Construcción de proyectos de conductos subterráneos
- Construcción de calles, caminos y carreteras
- Construcción de edificaciones civiles
- Instalación de torres de comunicaciones u otro fin
- Servicios de ingeniería en general

Administración de la construcción:

- Programación, control de costos y administración de las obras
- Presupuestos
- Inspección de obras

Asesoría en:

- Adquisición de terrenos
- Estudios de factibilidad



PERSONAL

El equipo de profesionales y trabajadores es nuestro mejor recurso. Los administradores y supervisores han sido seleccionados por su amplia experiencia en diversos proyectos de la industria de la construcción. Además de su preparación técnica, nuestro personal aborda los compromisos asumidos en los contratos con mística de trabajo, responsabilidad y, en fin, con la perspectiva única que le ofrece nuestra filosofía, de acuerdo al "Reglamento Interno de Trabajo" de la compañía.

Propiciamos el desarrollo de nuestro equipo de trabajo a través de programas de entrenamiento y educación. Nuestra cultura corporativa enfatiza el respeto a la dignidad humana y desarrolla niveles altos de conducta y ética profesional en las relaciones interpersonales dentro de la empresa y fuera de ella con sus clientes.

CONTACTO



**Avenida Bienvenido García
Gautier esquina Luis Amiama Tió,
Plaza Karina, suite 209,** Arroyo
Hondo, Santo Domingo, Distrito
Nacional, República Dominicana.

Teléfonos:
809-567-6437

Fax:
809-563-8444

Página Web:
www.pimpina.com.do

Contactar:
Ing. Felipe Pimentel

Correo Electrónico:
fpimentel@pimpina.com.do



EQUIPOS Y MAQUINARIAS

Nuestra capacidad de ejecución se enfoca en la adquisición de herramientas y equipos que definen la vanguardia de los últimos tiempos. En nuestros métodos de excavación somos co-pioneros en el uso de equipos excavadores de alta eficiencia y velocidad extrema, con zanjadoras que muestran un rendimiento sobre un kilómetro promedio por ocho horas de trabajo.

EQUIPOS DE ZANJEADO Y MOVIMIENTOS DE TIERRA



TRENCHER (Zanjadora) (1 Unidad) [Año 2000]

Trencor modelo HD 765 250 HP.

TRENCHER (Zanjadora) (2 Unidades) [Año 1994]

Vermeer modelo T-658 TRENCHER
Ditch Witch 8020.

TRENCHER (Zanjadora) BOBCAT

TRENCHER (Zanjadora) (1 Unidad) [Año 2006]

Astec modelo 960.

RETRO EXCAVADORA VOLVO, 210B.

RETRO PALA CATERPILLAR 438-B.

RETRO PALA CATERPILLAR 420.

RETRO PALA JCB 215E [Año 2001]

Loader Backhoe

PALA MECÁNICA MINI (2 Unidades)

Loader Kubota R520

RODILLO COMPACTADOR (1 Unidad)

Vermeer modelo TC-4a (Compactador especial para zanjas). Peso total 3,000 libras.

COMPACTADOR DE MANO (30 Unidades)

Mikasa modelo BS-60Y (Compactador manual especial) Peso total 175 libras.

PALAS MECÁNICAS (12 Unidades)[Año 1998]

Bobcat Modelo 773 Turbo.

COMPRESOR DE AIRE (7 Unidades)

Ingersoll Rand

Atlas Copco

REMOLQUE TANQUE DE AGUA, (2 Unidades)

Bomba 3" para 800 galones

CORTADORA DE ASFALTO Y CONCRETO

Marca Volvo C-13 (2 Unidades) (Capacidad de corte de hasta 12 pulgadas)

CORTADORA DE ASFALTO Y CONCRETO

Marca Honda (2 Unidades) (Capacidad de corte de hasta 12 pulgadas)

EQUIPOS DE ZANJEADO Y MOVIMIENTOS DE TIERRA



BOMBA HIDRÁULICA SUMERGIBLE HOLLAND H40D 6"

BOMBA AGUA THOMPSON 6"

BOMBA MYERS SETH 4"

BOMBA DE ACHIQUE WACKER PT3.

BOMBA PRUEBA HIDROSTÁTICA.

BOMBA DE ACHIQUE DE 2" (2 Unidades).

BOMBA HIDRÁULICA HPM.

BOMBA DE 4" VIKING.

BOMBA RITTER.

BOMBA CORNER STUNE DE 4" (2 Unidades).

BOMBA (M/I) DE 4"

BOMBA THOMPSON DE 6"

BOMBA DE AGUA 3" (2 Unidades)

Marca Honda

MARTILLO HIDRÁULICO [Año 1995]

Marca Rockram Modelo778ATS

MARTILLO HIDRÁULICO KENT (Capacidad de perforación de hasta 2"x 14")

PALAS MECANICAS NEW HOLAND (2 Unidades).

[Año 2000]

PALA MECÁNICA NEW HOLAND (2 Unidades)

[Año 2000]

PALA MECÁNICA BOBCAT S160 [Año 2006]

PALA MECÁNICA BOBCAT T180 [Año 2006]

PALA MECÁNICA BOBCAT S250 [Año 2003]

CARGADOR FRONTAL

New Hollan LX 665 TURBO

TORRE PARA LUMINARIA

Marca Coleman 4 reflectores 8 KWS,

Reflectores totales de 6,500 WATTS (5 Unidades).

2 TORRES PARA LUMINARIA (2 Unidades).

(2 reflectores de 2.5 KVS)

BOMBA PARA LAVADO DE EQUIPOS

Bridght & Stratus (Capacidad de 13 HP).

MOTO SOLDADORA MÓVIL PARA ELECTRODOS

Marca Miller (Capacidad de uso continuo hasta 700 AMPS) (2 Unidades).

COMPACTADOR VIBRADOR DE MANO

Ingersoll Rand, Peso total 2,000 libras

COMPACTADOR VIBRADOR (1 Unidad).

Bomag (Peso Total 7,000 lbs.)

COMPACTADOR VIBRADOR (3 unideades)

Ingersoll Rand (3,200 Libs.)

COMPACTADOR MANUAL DOBLE TAMBOR

Mikosa MVH4020

COMPACTADOR MANUAL 2011

Valakaz R90

JUMPING JACK TAMPER (4 Unidades)

COMPACTADOR MANUAL

Multiquio MT65H

JUMPING JACK TAMPER

HONDA

COMPACTADOR MANUAL DOBLE (2 Unidades)

Tambor Sakai MR8



EQUIPOS DE ZANJEADO Y MOVIMIENTOS DE TIERRA

COMPACTADORES (4 Unidades).

Wacker BS60

COMPACTADORES

Wacker BS60

PLANCHA COMPACTADORA

CAT – CS600282

PLANCHA VIBRADORA 2006

DY- Napav LG500

PLANCHA VIBRADORA (2 Unidades)

WACKER 5045H

PLANCHA VIBRADORA (8 Unidades)

MIKASA

RODILLOS PEQUEÑO (2 Unidades)

YANMAR MIKASA

RODILLO ROLLER COMPACTOR

CAT – CS323.

RODILLO

BOMAG 500 LBS

SWEEPER (Barredora descargable) (2 Unidades)

Marca BOBCAT. Capacidad para una Tonelada

TALADROS DE ALTO IMPACTO (7 Unidades)

Marca Hilti Sierra de Banco Bosch D400.

TALADRO BLACK AND DECKER PEQUEÑO

TM500B-3

TALADRO BOSCH GRANDE

TANQUE COMBUSTIBLE DE 500 gls (2 Unidades)

TIJERILLA

United Rental 4x4x2

TRACTOR

Komatsu D2OP

EXCAVADOR (2 Unidades)

CT 311C

ASFALTADORA

GEHL 650D

GAVETA DE ASFALTO

GEHL T650 BD

GENERADOR (2 Unidades)

MUSTANG 6500

GENERADOR ELÉCTRICO

HONDA EB6500

GENERADOR ELÉCTRICO 5KILOS (3 Unidades)

GENERADOR

CUMMINS DE 16 KILOS

GENERADOR

SDMO DE 30 KILOS

GENERADOR

PRAMAC DE 30 KILOS

GENERADOR

ATLAS 30 KILOS & AS28

GAMMADENSÍMETRO (2 Unidades)

HUMBOLT 5001EZ

ESTACIÓN TOTAL (2 Unidades)

NIVEL (5 Unidades)

CONOS REFLECTIVOS DE SEÑALIZACIÓN DE 32" (115 Unidades)

TRÁNSITO

TROMPOS (4 Unidades).

MONTACARGAS

CLARK

CAMIÓN DAIHATSU VOLTEO

MODELO 1998 (5 TONELADAS)

CAMIÓN DAIHATSU VOLTEO (4 Unidades)

MODELO 1999, (5 TONELADAS)

CAMIÓN FORD

MODELO 1982 (10 TONELADAS)

CAMIÓN NISSAN 2001 (10 TONS) (2 Unidades)

PLATAFORMA PARA TRANSPORTE DE CABLES (15 TONELLADAS)

PLATAFORMA PARA TRANSPORTE DE EQUIPOS (55 TONELADAS)

CAMIÓN GRÚA

FURGÓN DE OFICINA 10 X 40' AMUEBLADO (2 Unidades)

CAMION MARCA KENWORTH (Año 2001)

MODELO T600 (CABEZOTE)

PLATAFORMA DE TRANSPORTE (Año 2000)

Marca Lowboy, Capacidad 35 toneladas Modelo SPCNS 35

TRÁILER LOAD TRAIL 83x16 7,000 LIB. (2 Unds) TRÁILER 102"x 25' 7000 LIB.

CAMIÓN COMBUSTIBLE

HYUNDAI HD-65 (1500 Gls.)

CAMIÓN

NISSAN 2002 (10 TONS)

OBRAS REALIZADAS

- **Obras de Protección**
- **Obras Hidráulicas**
- **Obras Viales**
- **Edificaciones**
- **Edificaciones Escolares**
- **Obras de Telecomunicaciones**
 - **Centrales Telefónicas**
 - **Sites PCS**
 - **Sites GSM**
- **Sites Banda Ancha Rural (BAR)**
- **Conductos Subterráneos**
- **Instalación de Fibra Óptica y Cables Subterráneos**



OBRAS DE PROTECCIÓN

- **MURO DE PROTECCIÓN EN GAVIONES**
Camino acceso al Site PCS Canoa, Barahona, Verizon
- **MURO PROTECCIÓN SACOS**
Puente Arroyo Vuelta I, Piedra Blanca
- **MURO DE PROTECCIÓN EN GAVIONES**
Cañada Arroyo Hondo, Residencial Millennium
- **MURO DE PROTECCIÓN EN MAMPOSTERÍA**
Campamento Pimpina
- **MURO DE PROTECCIÓN**
Cañada de Guajumia, Las Caobas
- **CONSTRUCCIÓN MUROS Y ENCACHE TALUD**
Almacén Alameda

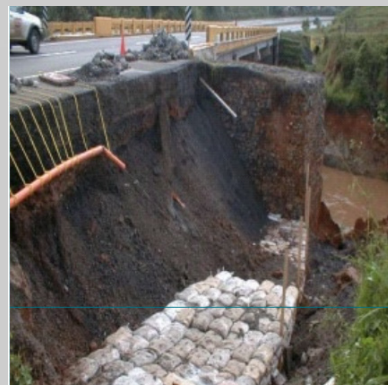
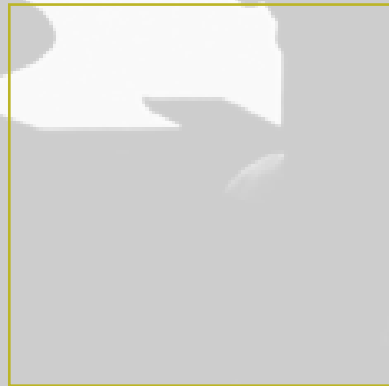
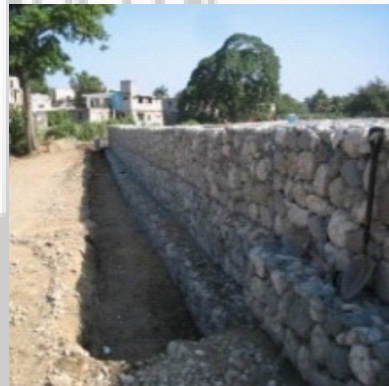

OBRAS HIDRÁULICAS

- **CONSTRUCCIÓN REGISTRO H.A.**
Anclaje en Dr. Mallen, Santo Domingo
- **CONSTRUCCIÓN REGISTRO H.A.**
Anclaje en carretera Mella, Santo Domingo
- **LÍNEA 42",**
Acueducto Zona Oriental desde ave/ La Pista hasta carretera Mella, Santo Domingo
- **CONSTRUCCIÓN REDES DE DISTRIBUCIÓN AGUA POTABLE**
Sectores Los Botaos, Paraiso y Los Coquitos, Santo Domingo
- **SOLUCIÓN SANITARIA Y DRENAJE PLUVIAL**
Barrio Cuba, Santo Domingo
- **CONSTRUCCIÓN PARQUE AMBIENTAL**
Las Praderas, Santo Domingo
- **MOVIMIENTO DE TIERRA**
Acueducto El Valiente, Santo Domingo
- **6 KMS LÍNEA DE CONDUCCIÓN 54" TUBERÍA SOLDADA**
Ave/ John F. Kennedy, Santo Domingo
- **CONEXIÓN AGUA POTABLE NUDO 22 (CAASD)**
Ave. Charles de Gaulle, Santo Domingo
- **ACUEDUCTO DE CRISTÓBAL**
Provincia Independencia

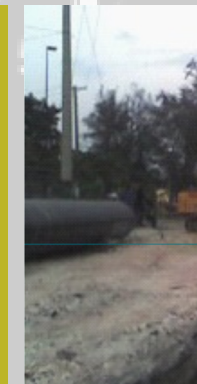
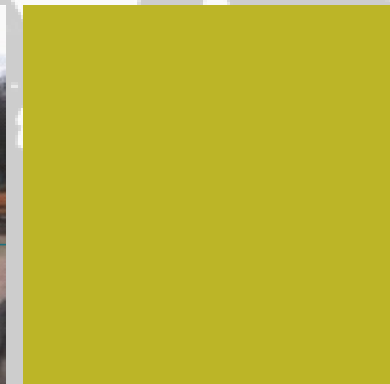
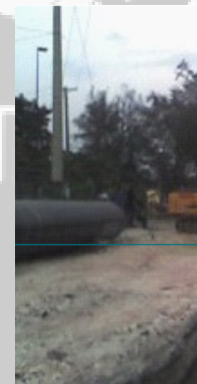
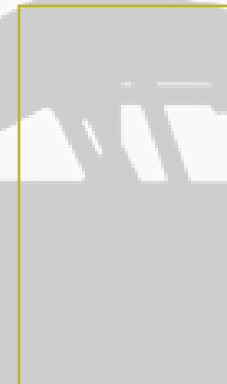



OBRAS VIALES

- **CAMINO DE ACCESO**
Site Paya, Baní
- **CAMINO DE ACCESO**
Site Doña Ana, San Cristóbal
- **CAMINO DE ACCESO**
Site Otra Banda
- **RECONSTRUCCIÓN CAMINO DE ACCESO**
Site Canoa, Barahona
- **CAMINO DE ACCESO A PCS VERIZON**
Cruce Las Yayas
- **CAMINO DE ACCESO A PCS VERIZON**
Samaná
- **CAMINO DE ACCESO A PCS VERIZON**
Cruce de Moca, Moca
- **CAMINO DE ACCESO A PCS VERIZON**
Los Cocos, Puerto Plata
- **CAMINO DE ACCESO A PCS VERIZON**
Km 72 Autopista Duarte, Bonao

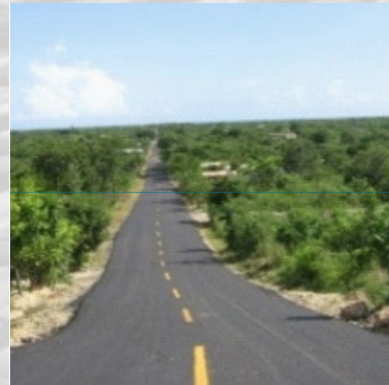

OBRAS VIALES



- **CAMINO DE ACCESO A PCS VERIZON**
Puerto Jarabacoa
- **CAMINO DE ACCESO A PCS VERIZON**
Loma Miranda, San Fco.
- **CAMINO DE ACCESO A PCS VERIZON**
El Cerro, San Cristóbal
- **PAVIMENTACIÓN CALLES MUNICIPIO**
La Vega
- **PAVIMENTACIÓN CALLES**
Municipio Barahona
- **PAVIMENTACIÓN CALLES**
Municipio Nagua
- **PAVIMENTACIÓN CARRETERA**
San Francisco, Villa Tapia
- **PAVIMENTACIÓN CALLES**
Municipio Puerto Plata
- **PAVIMENTACIÓN CARRETERA**
Baní-Matanzas



EDIFICACIONES RESIDENCIALES Y COMERCIALES



- **DISEÑO Y CONSTRUCCIÓN PROYECTO**
Residencial Prados Del Cachón (Viviendas Clase Media Baja)
- **DISEÑO Y CONSTRUCCIÓN PROYECTO**
Residencial Millennium II. (64 Apartamentos)
- **DISEÑO Y CONSTRUCCIÓN PROYECTO**
Residencial Los Soles de Arroyo Hondo (Viviendas Clase Media Alta)
- **DISEÑO Y CONSTRUCCIÓN PROYECTO**
Residencial Millennium IV (193 Apartamentos)
- **DISEÑO Y CONSTRUCCIÓN PROYECTO COMERCIAL**
Plaza Millennium
- **DISEÑO Y CONSTRUCCIÓN PROYECTO**
Residencial Solange
- **DISEÑO Y CONSTRUCCIÓN PROYECTO**
Torre Residencial Victor Manuel
- **DISEÑO Y CONSTRUCCIÓN PROYECTO**
Residencial Solange II
- **DISEÑO Y CONSTRUCCIÓN PROYECTO**
Residencial Priscilla II (88 Apartamentos)
- **DISEÑO Y CONSTRUCCIÓN PROYECTO**
Residencial Millennium XX (112 Apartamentos)
- **PROYECTO COMERCIAL PLAZA PAOPOLIS (17 Locales).**



OBRAS VIALES

- **PAVIMENTACIÓN CALLES**
Municipio Baní
- **URBANIZACIÓN, SERVICIOS ACUEDUCTO Y AGUA POTABLE EN PROYECTO CAÑADA**
Guajimia, Las Caobas, Santo Domingo
- **CONSTRUCCIÓN 17 PILAS DE SOPORTE AUTOVÍA**
Hermanas Mirabal del Metro Santo Domingo
- **ALUMBRADO AVENIDA**
27 de Febrero con Avenida Dr. Defilló





EDIFICACIONES INSTITUCIONALES

- **CONSTRUCCIÓN ESCUELA**
Leonor Feliz, Barahona (LPN-010-2006)
- **CONSTRUCCIÓN CENTRO EDUCATIVO**
Delio Reyes, Santiago
- **RECONSTRUCCIÓN Y AMPLIACIÓN CENTRO EDUCATIVO**
El Coquito, Los Coquitos, Monte Plata
- **CONSTRUCCIÓN CENTRO EDUCATIVO**
La Estancia San Juan
- **RECONSTRUCCIÓN Y ACONDICIONAMIENTO CENTRO EDUCATIVO**
El Fondo, Polo, Barahona
- **RECONSTRUCCIÓN Y ACONDICIONAMIENTO CENTRO EDUCATIVO**
Liceo A. Robert, Barahona
- **CONSTRUCCIÓN Y RECONSTRUCCIÓN DE LAS SIGUIENTES ESCUELAS:**
 - a) Marchado
 - b) Las Chinas
 - c) Antolín Rosa Padilla (Hato Mayor)
 - d) Don Juan (San Pedro de Macoris)
 - e) Hicayagua (La Romana)
 - f) Tzu-Chi (La Romana)
- **RECONSTRUCCIÓN ESCUELA**
La Ermita, Moca
- **CONSTRUCCIÓN CENTRO EDUCATIVO**
Fernando Valerio (Comedor Villa Gonzalez Santiago)
- **CONSTRUCCIÓN CENTRO EDUCATIVO**
Guarina Amparo García
- **CONSTRUCCIÓN CENTRO INTEGRAL**
Centro de Atención Integral para la Discapacidad (CAID), Santiago
- **CONSTRUCCIÓN CENTRO CORRECCIONAL PARA ADOLESCENTES**
Ciudad del Niño, Santiago



CENTRALES TELEFÓNICAS



- **CENTRAL TELEFÓNICA EXM**
27 De Febrero
- **CENTRAL TELEFÓNICA MG9K**
Sabana Grande De Moya
- **CENTRAL TELEFÓNICA MODERNIZACIÓN**
Villa Tapia
- **CENTRAL TELEFÓNICA MODERNIZACIÓN**
Jima Abajo
- **LABORATORIO INFOTEP**
Santo Domingo
- **LABORATORIO OSP, INFOTEP**
La Romana



SITES PCS PARA COMUNICACIONES

- **TORRE PCS 200 PIES**
El factor de Nagua
- **TORRE PCS 200 PIES**
Doña Ana
- **TORRE PCS 200 PIES**
Paya
- **TORRE PCS 200 PIES**
Mirador del Yaque, Santiago
- **TORRE PCS 200 PIES**
El Embrujo, Santiago
- **TORRE PCS 200 PIES**
Don Pedro, Santiago
- **TORRE PCS 200 PIES**
Cayetano Germosen, Moca
- **MONOPOSTE 200 PIES**
Sabana Iglesia, Santiago
- **TORRE PCS 200 PIES**
Sabaneta de Yasica, Cabarete
- **MONOPOSTE 200 PIES**
Loma de Cabrera
- **TORRE PCS 200 PIES**
Pepillo Salcedo
- **MONOPOSTE 200 PIES**
Miches
- **SITE PCS SAN FRANCISCO**
Pimentel (La Peña)
- **SITE PCS CRUCE DE MOCA**
Moca
- **SITE PCS AZUA**
San Juan 3 (Cruce de las Yayas)
- **SITE PCS SAN FRANCISCO**
Pimentel 2 (Entrada de Buena Vista)
- **SITE PCS FUNDACION C. O.**
Baní
- **SITE PCS MATANZAS C. O.**
Baní
- **SITE PCS CENOVI**
San Francisco
- **SITE PCS LA VEGA**
Villa Tapia (Barranca)
- **SITE PCS EL SEIBO HIGUEY**
(Cruce de Pavón)
- **SITE PCS HATO MAYOR**
El Seibo (Magarín)
- **SITE PCS AZUA**
Barahona 3 (Km 51)
- **SITE PCS AZUA**
Barahona 6 (El Memiso)
- **SITE PCS BANI**
Azua 1 (Font Gamundy)
- **SITE PCS SAN PEDRO**
Hato Mayor 1 (Guayabo Dulce)
- **SITE PCS SAN PEDRO**
Hato Mayor 2 (KM 23)
- **SITE PCS CASTILLO**
El Factor (Los Transformadores)
- **SITE PCS BANÍ**
Azua 3 (Cruce de Ocoa) Site PCS
- **BANI_AZUA 4 (BOQUERON)**
- **SITE PCS AZUA**
Barahona 4 (Los Guiros)
- **SITE PCS AZUA**
Barahona 9 (Cruce de Fundación)
- **SITE PCS AZUA**
San Juan 4 (La Trinchera)
- **SITE PCS PUERTO PLATA IV**
Puerto Plata
- **SITE PCS AV. BOLÍVAR**
Santo Domingo
- **SITE PCS JARABACOA I**
- **SITE PCS JARABACOA II**
- **SITE PCS JARABACOA III**
- **SITE PCS PRO-FAMILIA**



SITES GSM PARA COMUNICACIONES

- **GSM LA CANELA**
Mao
- **GSM RINCÓN**
Jima Abajo
- **GSM CRUCE DE CONTROBAS**
Jima Abajo (Junimucu)
- **GSM BAITOA**
Sabana Iglesia
- **GSM TIERRA ALTA**
Santiago
- **GSM LAS MATAS DE SANTA CRUZ**
Guayubín
- **GSM BOCA DE YUMA**
- **GSM MAO PARTE SUR POR EL HOSPITAL**
- **GSM BARRANQUITA II**
- **GSM CEVICOS**
- **GSM PLAYA DORADA**
- **GSM MARIANO CESTERO RPTD**
- **GSM AUTOPISTA DUARTE**
Constanza
- **GSM AUTOPISTA DUARTE**
Constanza III
- **GSM AUTOPISTA DUARTE**
Constanza V
- **GSM OTRA BANDA NISIBON I**
- **GSM OTRA BANDA NISIBON II**
- **GSM CRUCE DE COCOLOCO**
- **GSM CRUCE DE ANGELINA**
Fantino
- **GSM AUTOPISTA DUARTE**
Constanza I
- **GSM OTRA BANDA**
Macao II
- **GSM UVERO ALTO**
Sivory II
- **GSM PLAYA GRANDE I**
- **GSM YASICA**
- **GSM OJO DE AGUA**
Salcedo
- **GSM JUAN LÓPEZ**
Moca
- **GSM LAS PLACETAS**
- **GSM CRUCE CUPEY**
- **GSM AGUA SANTA DEL YUNA**
- **GSM PLAYA GRANDE II**
- **GSM JOBA ARRIBA**
- **GSM SAN RAFAELGSM CAÑONGO**
- **GSM SANTIAGO DE LA CRUZ**
- **GSM CEMENTOS CIBAO**
Santiago
- **GSM LOS CACAOS**
Samaná
- **GSM PALO AMARILLO**
- **GSM JUNCALITO**
- **GSM PALMAR ARRIBA**
- **GSM GUATAPANAL**
- **GSM AV. SAN MARTÍN**
- **GSM BELLA VISTA ORM**
- **GSM BPD CHURCHILL**
- **GSM ESTELA MARINA**
Quisqueya

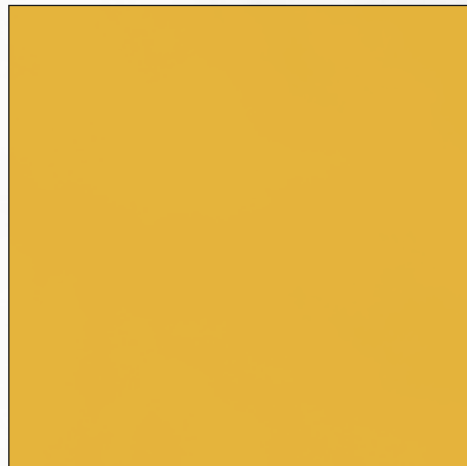



SITES GSM PARA COMUNICACIONES

- GSM SAN ISIDRO RPT
- GSM SAN CARLOS 1
- GSM SAN CARLOS 2
- GSM ANDRÉS BOCA CHICA I
- GSM CENTRO OLÍMPICO
- GSM LOS PRADOS
- GSM BONAO IX
- GSM SAN PABLO II
- GSM PARQUE ENERGÉTICO DE LOS MINAS
- GSM MIRADOR DEL ESTE
- GSM MENDOZA
- GSM LA ESPERANZA
- GSM LA CASTELLANA
- GSM ISABELITA
- GSM INVIVIENDA
- GSM ALMA ROSA
- GSM ALMIRANTE
- GSM BUENOS AIRES DEL MIRADOR
- GSM CAMINO CHIQUITO
- GSM CANCINO II
- GSM CERROS DE BUENA VISTA
- GSM CIUDAD CODIANA
Cerros del Norte
- GSM CIUDAD NUEVA
- GSM COLINAS DEL SEMINARIO
- GSM COLONIA DE LOS DOCTORES
- GSM LAS CAÑITAS
- GSM LOS PRÓCERES INTEC
- GSM COTUÍ II
- GSM LA VEGA 5
Villa Rosa
- GSM JUMA
Bonaó
- GSM LA VEGA 6
Ur. Gamundi
- GSM LOS QUEMADOS
Bonaó
- GSM RÍO VERDE
La Vega
- GSM SAMANÁ RPTD II
- GSM SAN FRANCISCO V
- GSM SAN FRANCISCO VI
- GSM SAN FRANCISCO VII
- GSM SAN FRANCISCO VIII
- GSM SAN FRANCISCO IX
- GSM PUEBLO NUEVO
- GSM CRUCE DE MONTE PLATA
Bayaguana
- GSM VARA DE CAPA
- GSM BATEY NUEVO
Majagual
- GSM CERROS DE GURABO II
- GSM EL EMBRUJO II
- GSM EL PASTOR
- GSM LOS PRADOS II
- GSM MAO IV
- GSM MAO III
- GSM GUAUCI II
- GSM CRUCE DE TAMBORIL II



SITES GSM PARA COMUNICACIONES

- GSM LICEY C. O. II
- GSM ZONA FRANCA
La Vega
- GSM LAS GALERAS II
- GSM LAS MATAS DE FARFÁN II
- GSM LA ESTANCIA SAN JUAN
- GSM EL PASTOR
- GSM BONAO_VI
- GSM GUANÁBANO
Guama
- GSM BONAO V
- GSM LOMA ALTA
San Rafael
- GSM CARRET.- ANGELINA-FANTINO
Las Guaranas
- GSM CARRET. PORTILLO
El Limón
- GSM LA VEGA 6
- GSM MONTE RICO
- GSM LOS CIRUELITOS
- GSM CARRET. ANGELINA-FANTINO
Las Guaranas 3
- GSM CARRET. - EL LIMÓN
Samaná 1
- GSM RIO VERDE
- GSM TENARES II
- GSM VILLA OLGA II
- RED FIJA SAN VICTOR
Tamboril
- RED FIJA JARABACOA
Buena Vista
- FIJO-MOVIL STAR HILL
- GSM BONAO VII
- GSM HOYA DEL CAIMITO
- GSM CANCA LA PIEDRA
- GSM EL EDEN
- GSM UNIBE
- GSM SAN FRANCISCO X
- GSM EL PAPAYO
- GSM GRUPO M (CODEVI)
- GSM BURENDE II
- GSM LOS MOLINOS
- GSM MONTE ADENTRO
- GSM LAS CARRERAS
- GSM LA FUENTE
- GSM PAOLA FESTEJOS
- GSM VILLA ALTAGRACIA
- GSM IMPROFICINA
- GSM CARRET. SABANA PERDIDA
La Victoria
- GSM SIMON BOLIVAR II
- GSM AMINA II
- GSM LOS QUEMADOS
Cruce hacia Monción
- GSM LA GUAMA SFM
- GSM YAPUR DUMIT 3
- GSM PEDRO BRAND II
- GSM EL CONUCO
- GSM CAMPO DE GOLF LAS AROMAS
- FIJO-MOVIL EL CAIMITO
- RPT PEDRO GACIA
- GSM HOTEL RIU II



SITES BANDA ANCHA RURAL

- BAR EL NARANJITO
- BAR PLATANAL
- BAR CAPULÍN
- BAR EL CAIMITO
- BAR CARDÓN
- BAR EL NARANJITO
- BAR CARRERA DE YEGUA
- BAR LA MINA
- BAR CATIVO
- BAR VICENTILLO
- BAR COMEDERO ARRIBA
- BAR EL CAYUCAL
- BAR GUAYACÁN
- BAR HERNÁNDO ALONZO
- BAR LA GOLONDRINA
- BAR LAS AUYAMAS
- BAR MAGUANAS
Hato Nuevo
- BAR LOMA DEL YAQUE
- BAR MAGUANA ARRIBA



CONDUCTOS SUBTERRÁNEOS

- CONDUCTOS SUB. BOCA CHICA
- CONDUCTOS SUB. PUNTA CANA
- CONDUCTOS SUB. REMOTO H-S
- CONDUCTOS SUB. CALLE CONSTITUCIÓN
San Cristóbal
- CONDUCTOS SUB. REMOTO M-S SUBCRUCE
- CONDUCTOS AVENIDA POLÍGONO D-47
- CONDUCTOS SUB. SECTOR FLORES DEL FARO
- CONDUCTOS SUB. ENSANCHE JULIETA
- CONDUCTOS SUB. ZONA FRANCA SAN ISIDRO
- CONDUCTOS SUB. URBANIZACIÓN FERNANDEZ
- CONSTRUCCIÓN VIGA PUENTE SAN CRISTÓBAL
- CONDUCTOS SUB. ASOC. CABLE SEGURA & SANDOVAL
- CONDUCTOS SUB. CAMINO DEL ESTE
- CONDUCTOS SUB. CARRETERA ESPERALVILLO
- CONDUCTOS SUB. HACIENDA ESTRELLA
- CONDUCTOS SUB. HIPÓDROMO NUEVO
- CONDUCTOS SUB. CALLE HIGUAMO
Los Ríos
- CONDUCTOS SUB. ASOCIADO METALDOM



CONDUCTOS SUBTERRÁNEOS

- CONDUCTOS SUB. CHURCHILL CON 27 DE FEBRERO (TUNELES)
- PROTECCION DUCTOS AVE. 27 DE FEBRERO ESQUINA ORTEGA Y GASSET
- CRUCES EN LA AVE. 27 DE FEBRERO (TÚNELES)
- COLOCACIÓN CONDUCTOS EN VIGA TÚNEL 27 DE FEBRERO
- CONDUCTOS SUB. LOS TRES OJOS (TRENCHER)
- CONDUCTOS SUB. BOCA CHICA (TRENCHER)
- CONDUCTOS SUB. GUARICANO
- CONDUCTOS SUB. D-29
- CONDUCTOS SUB. AVE. LOS MÁRTIRES
- CONDUCTOS SUB. AVE. SAN JUAN DE LA MAGUANA
- CONDUCTOS SUB. AVE. JOHN F. KENNEDY
- CONDUCTOS SUB. POLÍGONO M-12.
- CONDUCTOS SUB. AVE. LEOPOLDO NAVARRO
- CONDUCTOS SUB. AVE. RÓMULO BETANCOURT
- CONDUCTOS SUB. CALLE BALBINA DE PEÑA
- CONDUCTOS SUB. CALLE OCTAVIO MEJÍA RICART
- CONDUCTOS SUB. AUTOPISTA DUARTE KILOMETRO 13
- CONDUCTOS SUB. CARRETERA A YAMASA
- CONDUCTOS SUB. AVE. RAFAEL ATOA
- CONDUCTOS SUB. AVE. SOL PONIENTE
- CONDUCTOS SUB. AVE. REPÚBLICA DE COLOMBIA
- CONDUCTOS SUB. LA COLINA
- CONDUCTOS SUB. AVE. JARDINES DE FONTANEBLEAU
- CONDUCTOS SUB. EL CACIQUE
- CONDUCTOS SUB. AVE. CENTRAL
Lucerna
- CONDUCTOS SUB. LAS AMERICAS
La Caleta
- CONDUCTOS SUB. CRUCE AVE. LOPE DE VEGA
- CONDUCTOS SUB. CALLE ROSA DUARTE
- CONDUCTOS SUB. VILLA JUANA
- CONDUCTOS SUB. CALLE ORLANDO MARTÍNEZ
- CONDUCTOS SUB. PROLONGACIÓN MÉXICO
Bayona
- CONDUCTOS SUB. CALLE EDUARDO BRITO
- CONDUCTOS SUB. CALLE JESÚS MAESTRO
- CONDUCTOS SUB. REGISTRO 30 DE MARZO
- CONDUCTOS SUB. EL HUACALITO
- CONDUCTOS SUB. MARGINAL LAS AMERICAS
- CONDUCTOS SUB. AV. JOHN F. KENNEDY
- CONDUCTOS SUB. MALECON CENTER
- CONDUCTOS SUB. CARRETERA FRIUSA BAVARO
Higüey
- REUBICACIÓN REGISTROS TELEFÓNICOS HERMANAS MIRABAL
Asociados al Metro Sto Dgo.



CONDUCTOS SUBTERRÁNEOS

- **REUBICACIÓN REGISTROS TELEFÓNICOS VERIZON**

Asociados a la terminal de la Avenida Máximo Gómez

- **REUBICACIÓN REGISTROS TELEFÓNICOS AVE. INDEPENDENCIA**

Asociados a la estación "Correa y Cidrón" del Metro Sto Dgo.

- **REUBICACIÓN REGISTROS TELEFÓNICOS CHURCHIL**

Asociados a la estación "La Feria" del Metro Sto Dgo.

- **REUBICACIÓN REGISTROS TELEFÓNICOS URBANIZACIÓN MAXIMO GOMEZ**

Asociados al Metro Sto Dgo.

- **CONDUCTOS SUBTERRÁNEOS CABINA CVM6E**

Asociados al Metro Sto Dgo.

- **CONDUCTOS SUBTERRANEOS CABINA CVM6G**

Asociados al Metro Sto Dgo.

- **CONDUCTOS SUBTERRÁNEOS CABINA CVM7A**

Asociados al Metro Sto Dgo.

- **CONDUCTOS SUBTERRÁNEOS CABINA CVMC**

Asociados al Metro Sto Dgo.

- **CONDUCTOS SUBTERRÁNEOS PLAZA DEL NORTE**

Asociados al Metro Sto Dgo.

- **CONDUCTOS SUB. AVE. MAXIMO GOMEZ (ETAPA III)**

- **CONDUCTOS SUB. TRANSFERENCIA CRISTO REY (ETAPA I y II)**

- **DESVÍOS SOSTERRADOS TELEFÓNICOS VERIZON**

Asociados a la estación "Correa y Cidrón" del Metro Sto Dgo

- **CONDUCTO SUB. CRUCE DE GUAYACANES**

- **REPARACION AVERÍA Y CONSTRUCCIÓN REGISTRO STANDARD AV. MONUMENTAL**

- **CONDUCTO SUB. SALIDA CENTRAL CO-DETEL ALAMEDA**

- **CONSTRUCCION TUNEL DE CONEXIÓN A REGISTROS CODETEL (ALAMEDA)**



FIBRA ÓPTICA CABLES SOTERRADOS

- **INSTALACIÓN FIBRA ÓPTICA ALMACENES, MOCA**

(9.15 Kilómetros)

- **INSTALACIÓN FIBRA ÓPTICA FALCONBRIDGE**

(5 Kilómetros)

- **INSTALACIÓN FIBRA ÓPTICA SOMBRERO, BANÍ**

Baní (5 Kilómetros)

- **INSTALACIÓN CABLE SOTERRADO EN COTUÍ, LA MATA**

La Mata (5 Kilómetros)

- **INSTALACIÓN FIBRA ÓPTICA EN PLANTA GE. SIEMENS**

(4 Kilómetros)

- **INSTALACIÓN FIBRA ÓPTICA EN BAVARO**

(3 Kilómetros)

- **INSTALACIÓN CONDUCTOS SUBTERRÁNEOS SANTIAGO NAVARRETE**

(20 Kilómetros)

- **INSTALACIÓN FIBRA ÓPTICA NAVARRETE-IMBERT**

(20 Kilómetros)

- **INSTALACIÓN FIBRA ÓPTICA LA VEGA-SANTIAGO**

(30 Kilómetros)

- **INSTALACIÓN FIBRA ÓPTICA BOCA CHICA ANDRES**

(6 Kilómetros)

- **INSTALACIÓN CONDUCTOS SUBTERRÁNEOS PUERTA DE HIERRO**

(6 Kilómetros)

- **INSTALACIÓN CONDUCTOS SUBTERRANEOS AEROPUERTO ISABELA**

(6 Kilómetros)

- **INSTALACIÓN FIBRA ÓPTICA BOCA DE YUMA**

La Romana (3 Kilómetros)

- **INSTALACIÓN FIBRA ÓPTICA LA OTRA BANDA**

(1.20 Kilómetros)

- **INSTALACIÓN FIBRA ÓPTICA HAINA - SAN CRISTÓBAL**

(4.80 Kilómetros)

- **INSTALACIÓN FIBRA ÓPTICA SAN CRISTÓBAL**

Barahona (187 Kilómetros)

- **INSTALACIÓN FIBRA ÓPTICA CRUCE 15 DE AZUA**

San Juan (66 Kilómetros)

